

GRÜN VEWA6
BRANCHENSOFTWARE
BASIS

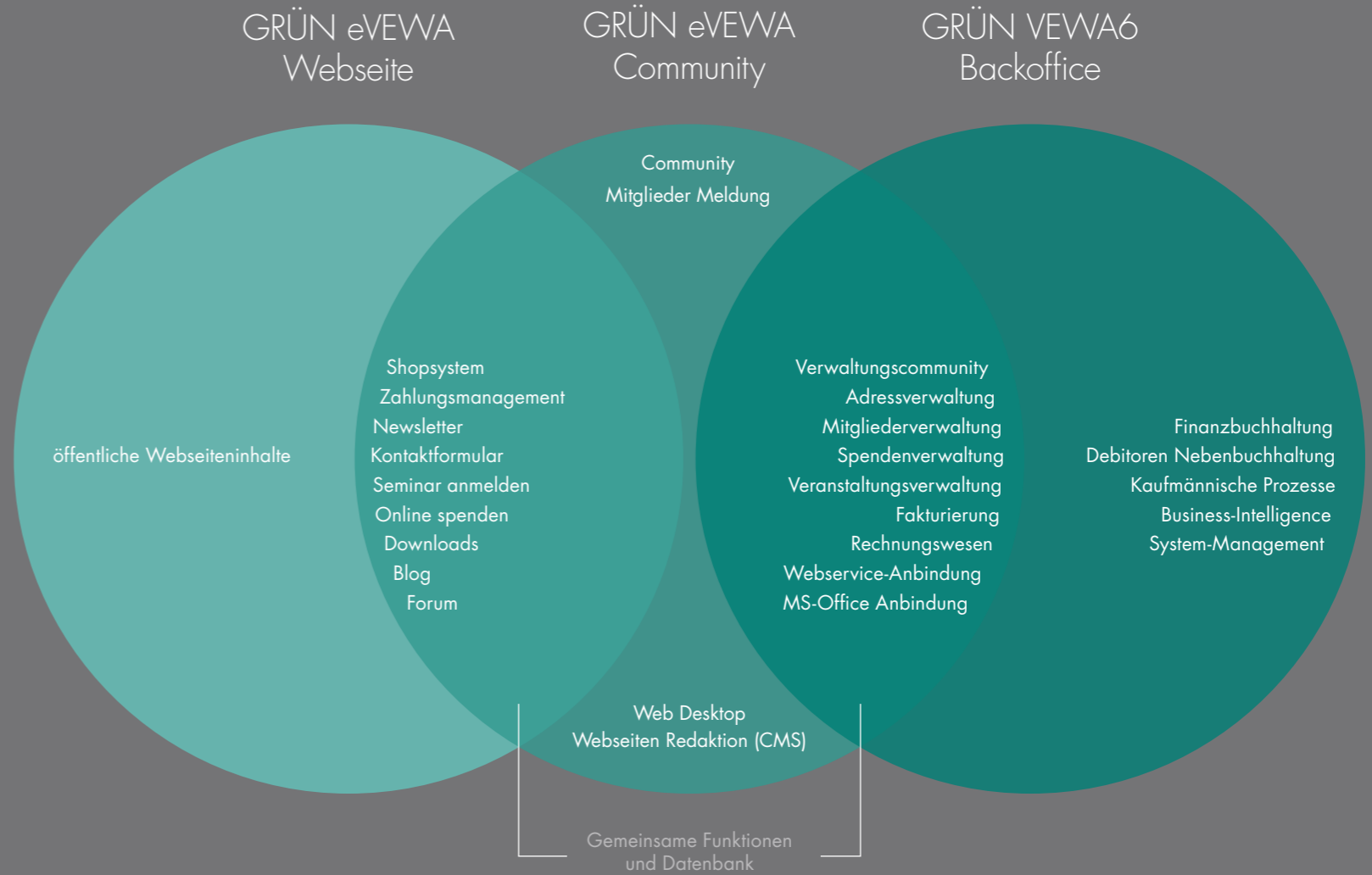

BRANCHENSOFTWARE

Branchensoftware vom Backoffice bis zum Internet aus einem Guss – einzigartig!



PLANUNG. PROJEKTMANAGEMENT. BETREUUNG.

Professionelle Planung und Projektmanagement führen zum Erfolg.

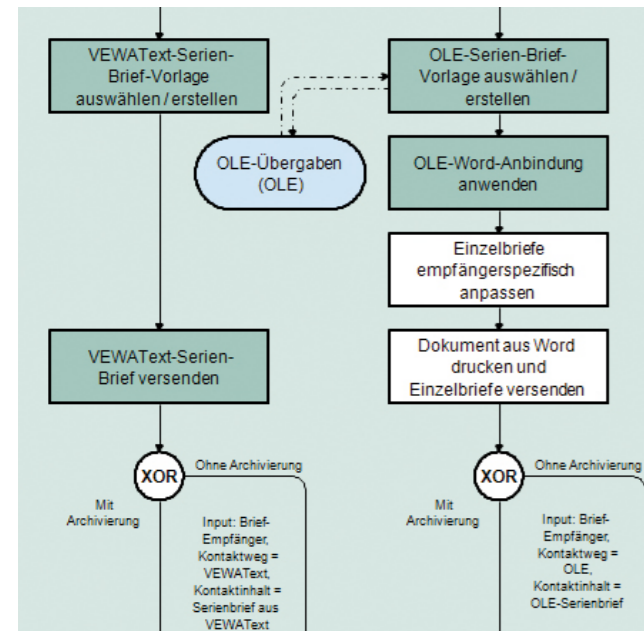

Innovation durch Passgenauigkeit

Die Einführung einer neuen Branchensoftware muss am Nutzen orientiert sein. Sie als Kunde müssen Vorteile in Ihrem Kerngeschäft, ein Return-On-Investment erzielen können. Die beste Software nützt aber nichts, wenn sie nicht optimal eingeführt und angewendet wird. Unser erfahrenes Projekt- und Betreuungsmanagement unterstützt Sie bei Einführung und Betrieb unserer Software. Im Rahmen einer Organisationsberatung stellen wir Ihren Leistungsbedarf fest. Dabei bringen wir unsere Erfahrung und Standardmodelle unserer Software beratend ein. Durch Einsatz eines modernen BPRE-Tools (Business Process driven Requirements Engineering) wird das Verständnis zwischen Fachabteilung und IT-Abteilung verbessert. Im Ergebnis wird die Projektkommunikation bis zum Pflichtenheft transparent und effizient gestaltet.

Eine Unterstützung der Software-Einführung auf der Grundlage des Pflichtenheftes erfolgt durch unser internetbasiertes Projekt-

management. Damit ist eine professionelle Kommunikation zwischen Ihnen und uns sichergestellt. Begleitet werden Sie durch unsere professionellen Projektleiter. Natürlich lassen unsere Projektmanagement-Methoden auch Anforderungs-Änderungen in der Integrationsstufe zu.

Als Zusatzleistung richten wir unsere Software individuell für Sie ein. Damit werden Ihre individuellen Oberflächen und Geschäftsprozesse abgebildet – ohne Veränderung der Kernsoftware, die updatefähig bleibt.

In unseren Individualschulungen setzen wir uns bei Ihnen vor Ort mit Ihren Geschäftsprozessen intensiv auseinander und schulen Sie praxisnah. Unsere Hotline-Services sind ständig für Sie da. Wir bieten Pflege- und Wartungsleistungen in verschiedenen Stufen an. Sie entscheiden, wie intensiv unsere Betreuung durchgeführt wird.

GRÜN VEWA6 CLASSIC.

Das Grundpaket unserer Lösung.

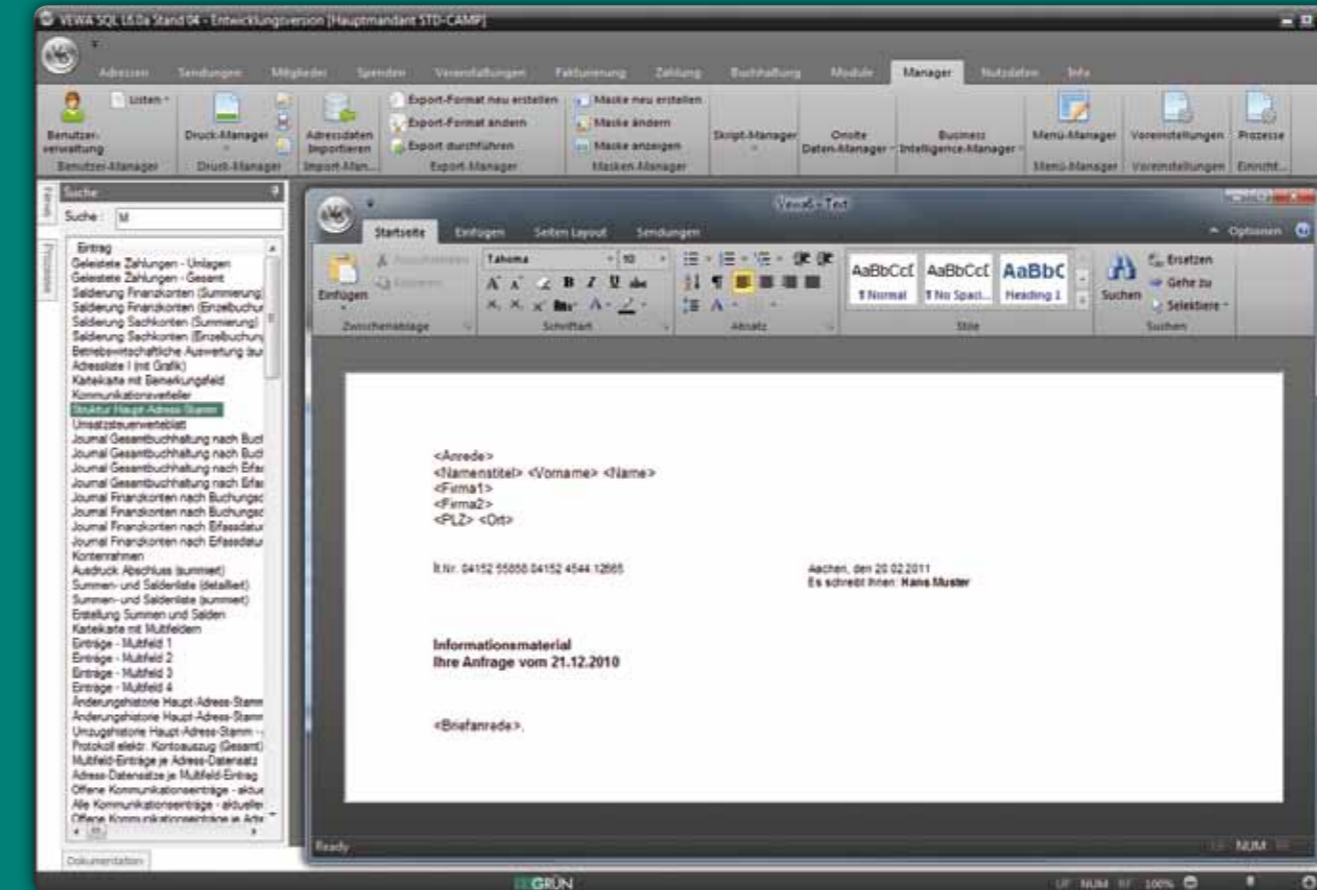

Die Kern-Software

Das Classic-Paket unserer Lösung stellt Ihnen die grundlegenden Software-Werkzeuge bereit, auf denen alle weiteren Anwendungen von GRÜN VEWA6 aufbauen.

Zunächst gehört zu GRÜN VEWA6 Classic die neue, an Ihren Prozessen orientierte Oberfläche in Ribbon Bar Technik, der Onsite-Datenmanager zum intuitiven Datenhandling und die integrierte VEWAText Textverarbeitung.

Die wichtigsten Classic-Bestandteile sind die technischen GRÜN VEWA6 Manager, mit denen nahezu jede Anforderung von Kunden, oder aus dem Standardmodell, durch reines Einrichten in die Software integriert werden können. Ohne Verlust der Updatefähigkeit der Classic Version. So lassen sich mit dem Struktur-Manager Datenbankstrukturen verändern. Mit dem Masken-Manager können Oberflächen und Masken der Software gestaltet und verändert werden. Über den Menü-Manager wird die prozessorientierte Anordnung der Menüpunkte gesteuert. Druckausgaben und die Steuerung diverser Softwareprozesse werden über den Druck-Manager und den Skript-Manager gesteuert. Durch die eigene Skriptsprache auf der Basis der drei unterstützten Datenbanken MySQL, MS-SQL oder Oracle lässt sich auch fast jede Individualanforderung umsetzen. Der Kommunikations-Manager schließlich steuert die Kommunikation mit der Außenwelt über Ex- und Importe, OLE, WebServices und mehr. Aufgrund des großen Umfangs an Möglichkeiten mit den GRÜN VEWA6 Managern bieten wir optional umfassende Dienstleistungen zur Einrichtung der Software über Manager an (Customizing).

ADRESSMANAGEMENT.

Die zentrale Adresse.

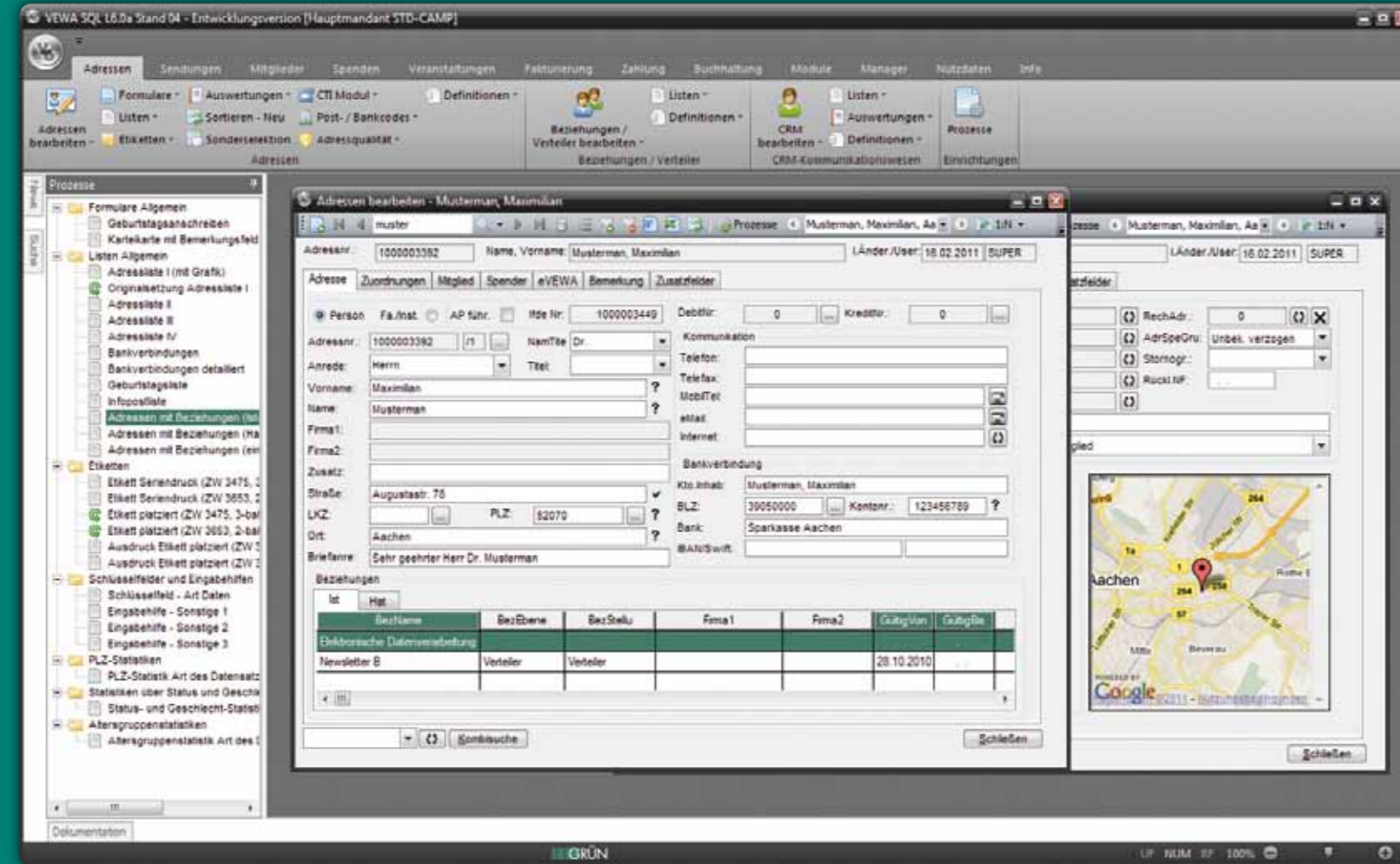

Adressen im Griff

Im Adressmanagement werden sämtliche Verwaltungs- und Basisprozesse mit Adressen behandelt. In GRÜN VEWA6 steht die Adresse im Zentrum vieler Abbildungen. Egal wie komplex Prozesse und Anforderungen auch gestaltet sind, eine Adresse sollte nur einmalig im System sein. Auch wenn die „Adresse“ gleichzeitig ein Mitglied, Spender, Kunde, Teilnehmer, Dozent und der Vorsitzende einer Ortsgruppe sowie eines Gremiums ist.

Die Struktur der Adresse mit den verfügbaren Feldern kann über den Struktur-Manager erweitert oder verändert werden, jedoch ist im Standardmodell von GRÜN VEWA6 bereits eine umfassende Grundausstattung zur Erfassung von Basisadressdaten mit mehreren Adressen je Datensatz, Kommunikationsdaten, Bankdaten und diversen Zuordnungen vorhanden. Auf diesem Wege können Sie abweichende Lieferanschriften, temporäre Urlaubsanschriften und die damit zusammenhängenden Prozesse erfassen und verknüpfen.

Mit dem Zusatzmodul Adressqualität unterstützt Sie die Software dabei, die Qualität Ihrer Adressen auf ein bestmögliches Niveau zu heben. Neben Referenztabellen zu Postleitzahl und Orten ist hier ein Bestand der großen bundesweiten Straßendatei enthalten und Millionen von Referenzdaten zu Titeln, Vornamen oder Nachnamen verfügbar. Mit der Sicherstellung einer normierten Adresserfassung ist die wichtigste Grundlage für das ebenfalls unterstützte Dublettenmanagement gelegt.

Suchen, Selektionen und Weiterverarbeitung

Such- und Selektionsfunktionen sind ein sehr wichtiger Bestandteil im Adressmanagement. In GRÜN VEWA6 ist mit der Kombisuche eine intuitive und schnelle Suche über mehrere Felder möglich. Tippen Sie einfach „Siemens“ ein und sie finden Herrn Alexander Siemens ebenso wie die „Siemens AG“ oder „SBS Siemens Business Services“. Oder selektieren Sie Ihren Adressbestand nach beliebigen Feldern aus der Adresstabelle, oder jeder anderen mit den Adressen verbundenen Tabelle über das erweiterte Selektionswesen. So können Sie um Handumdrehen auch beispielsweise alle Adressen selektieren, die Ihre letzten 3 Mailings erhalten, mehr als 5.000 Euro Umsatz gemacht haben, aber deren letzter Zahlungseingang mehr als 14 Monate zurückliegt. Diese Kunden sollten Sie reaktivieren.

Selektierte Adressen können Sie mit GRÜN VEWA6 vielfältig weiterverarbeiten, so unter anderem über die VEWA Textverarbeitung, Etiketten, Drucklisten, Serien-eMail oder MS-Word und MS-Excel via OLE Schnittstellen.

Adressen 2.0 - Online

Durch eine Zuschaltung von GRÜN eVEWA können Sie eine Verwaltungs-Community aufbauen und für Außenstellen oder Untergliederungen Internet basierte Adressverwaltung durchführen. Oder Sie geben gleich jedem selbst die Möglichkeit, seine eigene Adresse über Ihre Internetseite zu ändern.

Highlights

- Flexible Datenfelder
- Flexible Datenstrukturen (1:N)
- Adressbearbeitung, mehrere Adressen
- Suchfunktionen, Selektionen
- Adressqualität, Dubletten
- Ausgaben, VEWA Text, Adresslisten, Etiketten, eMails
- Office-/Schnittstellen Word, Excel, Im-/Export
- Online-Anbindung

CRM CUSTOMER RELATIONSHIP MANAGEMENT.

Bindungs- und beziehungsfähige Software.

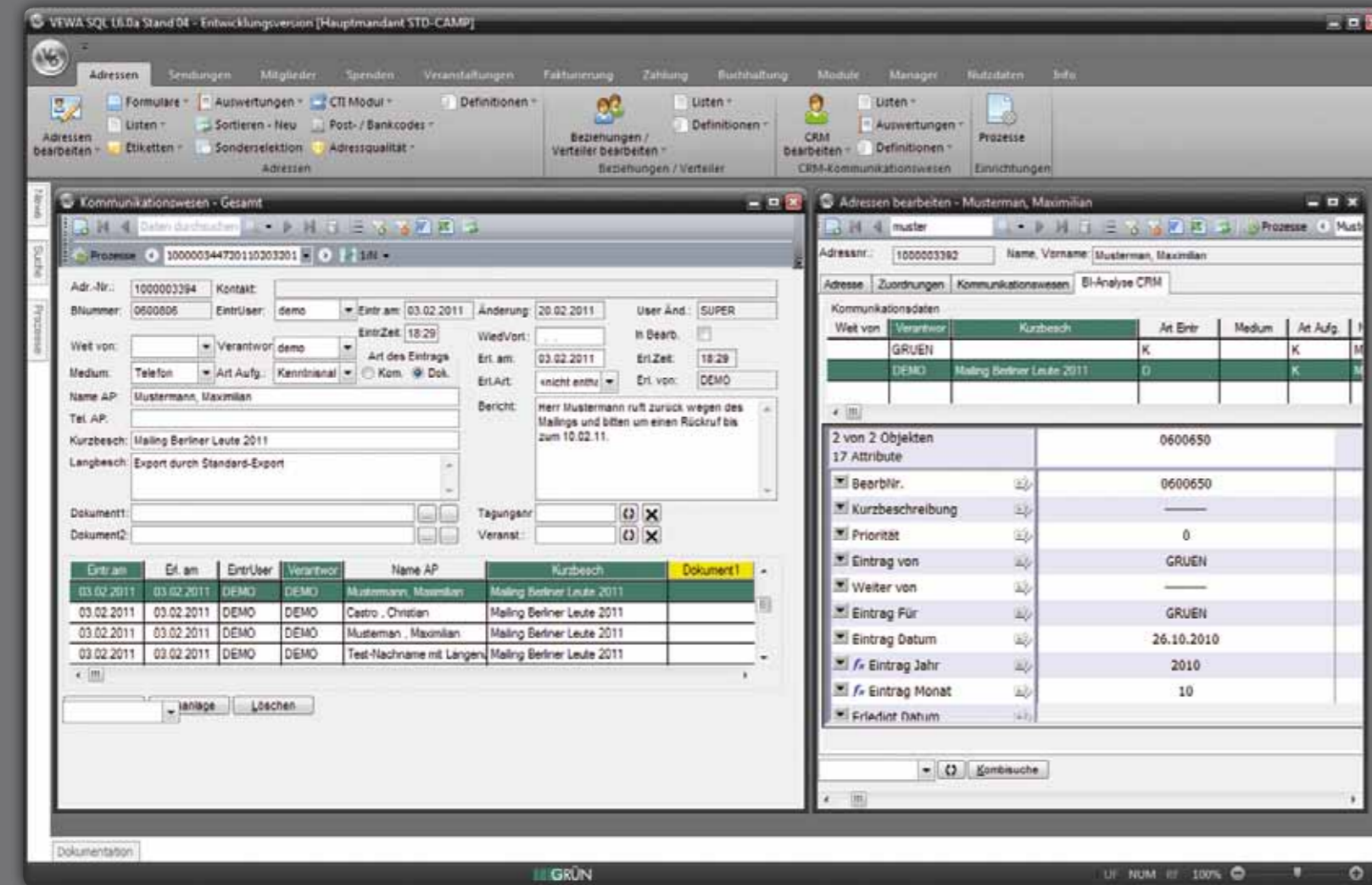

Customer Relationship Management (CRM)

In GRÜN VEWA6 kann über die Zuschaltung diverser Module ein leistungsfähiges Customer-Relationship-Management integriert werden, welches im Maximalausbau ein Beziehungsmanagement, die Erfassung sämtlicher Kommunikation inkl. Wiedervorlagen-Steuerung, die Archivierung ein- und ausgehender Dokumente, eine vollständige E-Mail-Integration und eine CTI-Anbindung bietet.

Das Zusatzmodul CRM Beziehungsmanagement ermöglicht es, Beziehungen von Adressen zueinander flexibel abzubilden. Im Beziehungsmanagement kann hinterlegt werden, in welcher Beziehung verschiedene Personen (Mitarbeiter von Firmen oder Organisationen) und oder Organisationen und Firmen (Gesellschaften zu Ihren Konzernen, Firmen zu Partnern etc.) zueinander stehen. Hierdurch kann sofort das komplette Beziehungsnetzwerk eines Kontakts in GRÜN VEWA6 erkannt werden.

Das Beziehungsmanagement bietet weiterhin erweiterte Funktionalitäten im Umgang mit Verteilern. So kann ein 4-stufiger Verteiler flexibel definiert und bspw. auch mit einem Gültigkeitsdatum (von/bis) versehen werden.

Mit dem Zusatzmodul CRM Kommunikationswesen kann ein- und ausgehende Kommunikation (Anrufe, Rückrufe,

Briefkontakte etc.) hinterlegt werden, so dass somit ein elektronischer Kontaktordner (Spender- oder Mitgliedsordner, Teilnehmer- oder Dozentenordner) entsteht. Die zusätzliche Nutzung des CRM Archivierung-Moduls zu GRÜN VEWA6 automatisiert die Prozesse bei der Erfassung und Archivierung eingehender Kommunikation, hierdurch können Eingangsdokumente barcodiert und automatisch dem Kontakt zugeordnet werden. Weiterhin erfolgt die automatisierte Verarbeitung von eingehenden E-Mails, inkl. einem Matching mit den in GRÜN VEWA6 erfassten Adressen durch das Zusatzmodul CRM Messaging.

Durch die optional verfügbare Anbindung an Telefonbuch-Datenbestände, kann die Adressqualität in GRÜN VEWA6 weiter gesteigert werden. So bieten wir über eine Integration des Zusatzmoduls Adressanreicherung eine Anbindung an das Telefonbuch der telegate AG an. Neben der Adresse und der Rufnummer ist hier bspw. auch eine Rückwärtssuche auf Einzelsatz-Ebene möglich.

Darüber hinaus ist die Anbindung an eine TAPI-fähige Telefonanlage durch eine Nutzung des CRM CTI Moduls möglich. Hierdurch werden eingehende Anrufe in GRÜN VEWA6 angezeigt und erfasste Rufnummern können aus dem System heraus per Knopfdruck angewählt werden.

Highlights

- Customer Relationship Management (CRM) über Zusatzmodule flexibel erweiterbar
- Beziehungsmanagement
- Erfassung sämtlicher ein- und ausgehender Kommunikation
- Wiedervorlage-Funktionen, ToDo-Listen
- Automatisierte Archivierung eingehender Dokumente (bspw. mittels Barcode-Verfahren)
- E-Mail Integration und Matching der Absender
- Adressanreicherung über telegate-Anbindung
- Anbindung an Telefonanlage (TAPI)

FAKTURIERUNG.

Die Warenwirtschaft der GRÜN VEWA Familie.

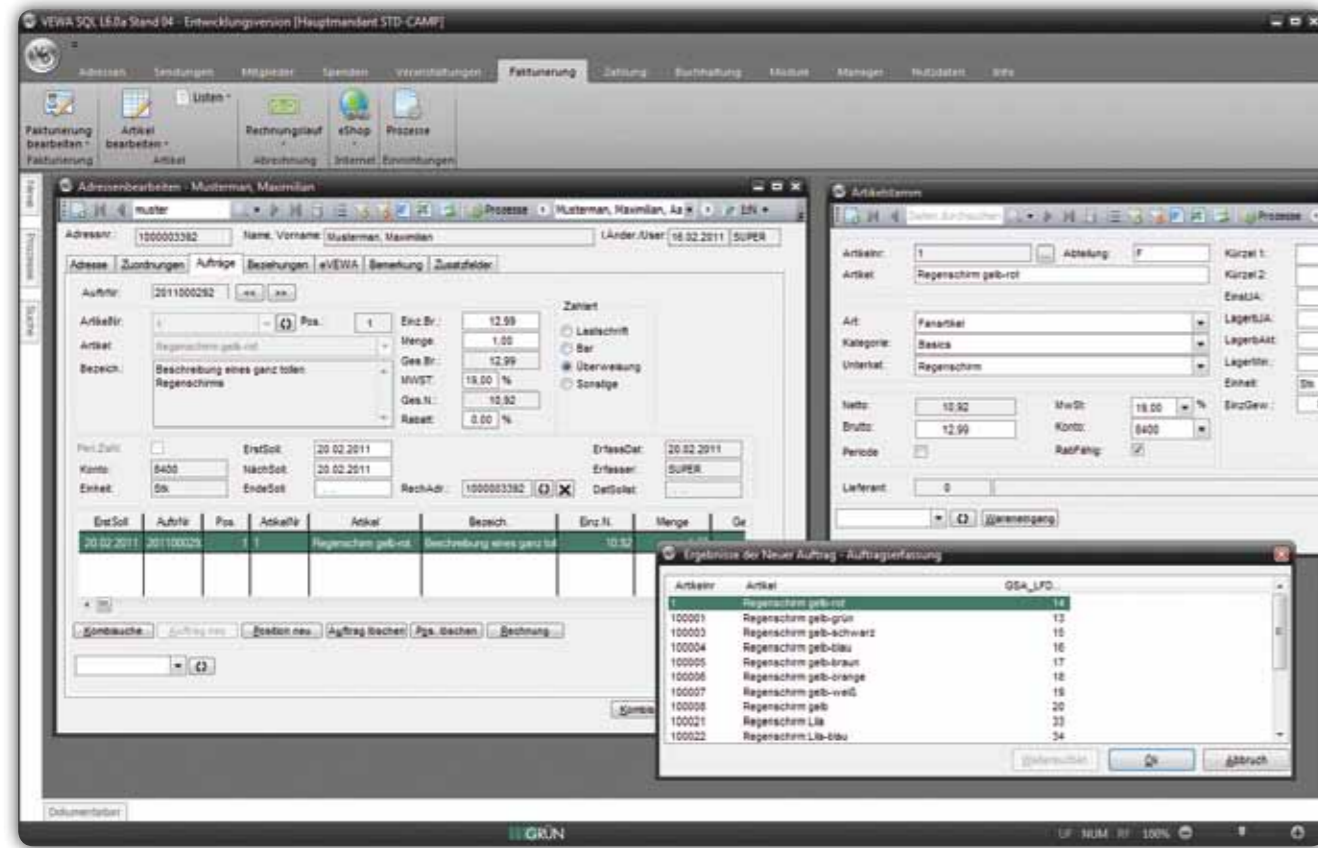

Fakturierung

Das GRÜN VEWA6-System kann auch als Warenwirtschaft zur Fakturierung von beliebigen Waren, Dienstleistungen oder periodischen Artikeln wie Abonnements genutzt werden. Zur Unterstützung einer derartigen Standard-Warenwirtschaftsfunktion, wie sie in üblichen ERP-Systemen auch vorhanden ist, ist das Zusatzmodul Fakturierung verfügbar.

In der Fakturierung wird die zentrale Adressverwaltung von GRÜN VEWA6 mit allen für die Warenwirtschaft notwendigen und sinnvollen Einrichtungen wie Artikelstammdaten, Warenzugängen, Auftragserfassungswesen und dem Rechnungs- und Mahnwesen verknüpft – und dies alles mit der für GRÜN VEWA6 typischen Einbindung des Zahlungsfluss- und Buchhaltungswesens, mit Statistiken und Auswertungen, mit Textverarbeitung und Formularwesen, diversen Ex- und Importfunktionen und elektronischer Bankanbindung.

Durch eine Integration des zu GRÜN eVEWA erhältlichen eShop-Moduls in Ihre Internetpräsenz, können Prozesse im Bereich der Online-Bestellungen abgewickelt werden – im Falle unseres innovativen Ansatzes praktisch ohne Schnittstellen. Eine Bestellung aus dem Internet landet so zur Ansicht im GRÜN VEWA6-Backoffice, und kann von hier aus per Knopfdruck weiterverarbeitet werden. GRÜN eVEWA bietet darüber hinaus noch weitere Vorteile: Anstatt die Artikel im Web-Shop (bspw. im CMS) doppelt zu erfassen, werden diese aus GRÜN VEWA6 heraus im eShop veröffentlicht – beispielsweise bei neuen Artikeln oder einer Preisänderung – Sie steigern somit sowohl Ihre Effektivität als auch die Qualität der angebotenen Leistungen.

KAUFMÄNNISCHE PROZESSE.

Das zentrale Sollstellungs- und OP-Wesen.

Kaufmännische Prozesse

Auf Basis der in GRÜN VEWA6 erfassten Leistungen und Aktivitäten eines Debtors (Mitglied, Teilnehmer, Kunde), wie bspw. eines Mitgliedsbeitrags, einer Veranstaltungs-Teilnahme oder einer Auftragsfassung, können jederzeit offene Posten (OP) für das Rechnungswesen erzeugt werden. Hierbei unterstützt GRÜN VEWA6 im Standardmodell einen mehrstufigen Prozess mit Vorbereitung, anschließender Prüfung und Durchführung der Abrechnungen. Sämtliche in GRÜN VEWA6 erzeugten Sollstellungen werden nach einer Spool-Logik erzeugt. Das bedeutet, dass diese transaktionssicher durchgeführt werden und erst mit Abschluss des Prozesses im Echtsystem vorgenommen werden.

Für Verbindlichkeiten werden in GRÜN VEWA6 negative Sollstellungen gebildet, die in der Weiterbearbeitung zu Gutschriften für die Zahlungsempfänger führen. Im Anschluss an die Sollstellungen können die Rechnungen für die Rechnungsempfänger unter Berücksichtigung einer Zahlungspflichtigenlogik erstellt werden.

In GRÜN VEWA6 ist außerdem ein Zahlungswesen integriert. Bei der manuellen Verbuchung werden Sie prozessorientiert unterstützt – so kann auch die Verbuchung von Überzahlungen gleich aus der VEWA-Buchungsmaske heraus vorgenommen werden. Darüber hinaus stehen Funktionen zum elektronischen Zahlungsverkehr zur Verfügung, bspw. zum Einlesen des Kontoauszugs Ihrer Bank oder zum Datenträgeraustausch – auch auf Basis des MT940-Zahlungsverkehrs mit SEPA Umsätzen. Weiterhin unterstützt das System ein dreistufiges Mahnwesen mit Mahnungs-Vorbereitungslisten usw.

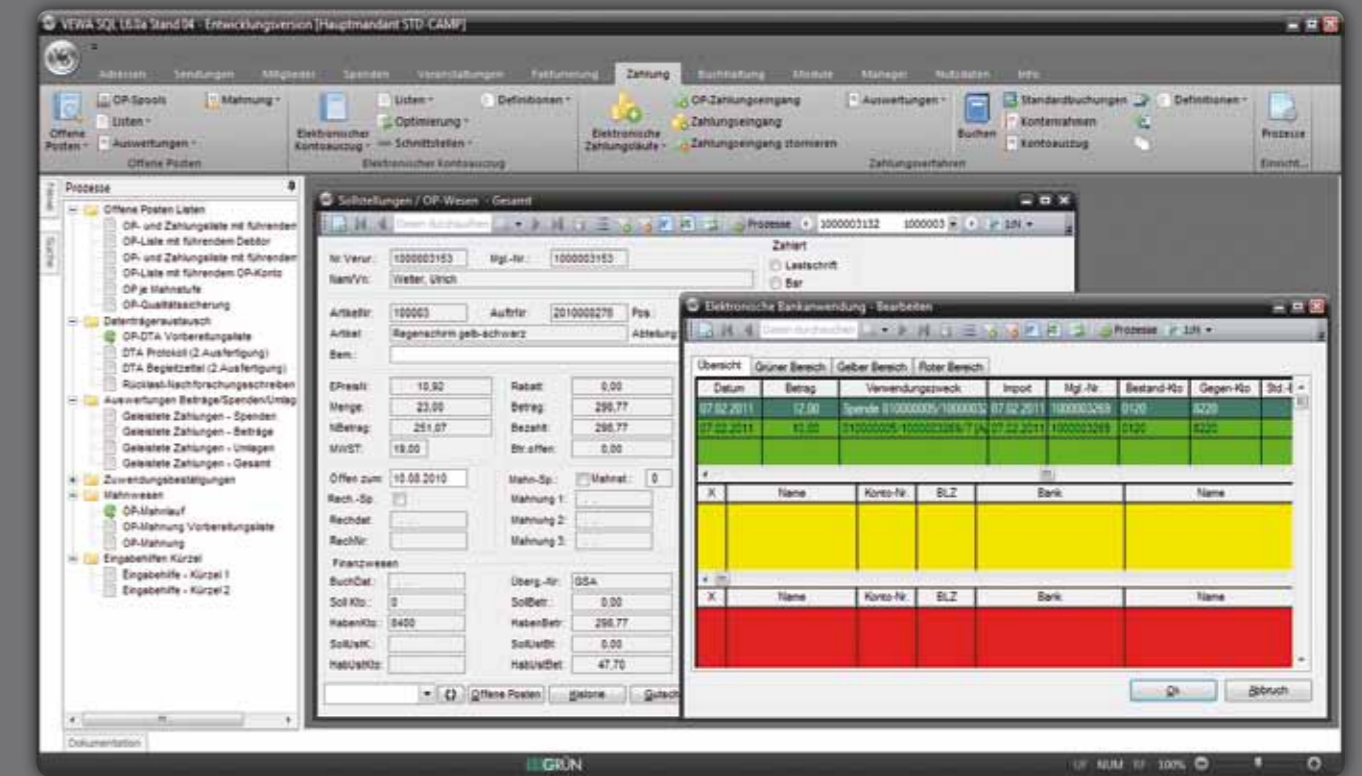

FINANZBUCHHALTUNG.

Das nahtlos integrierte Finanzwesen.

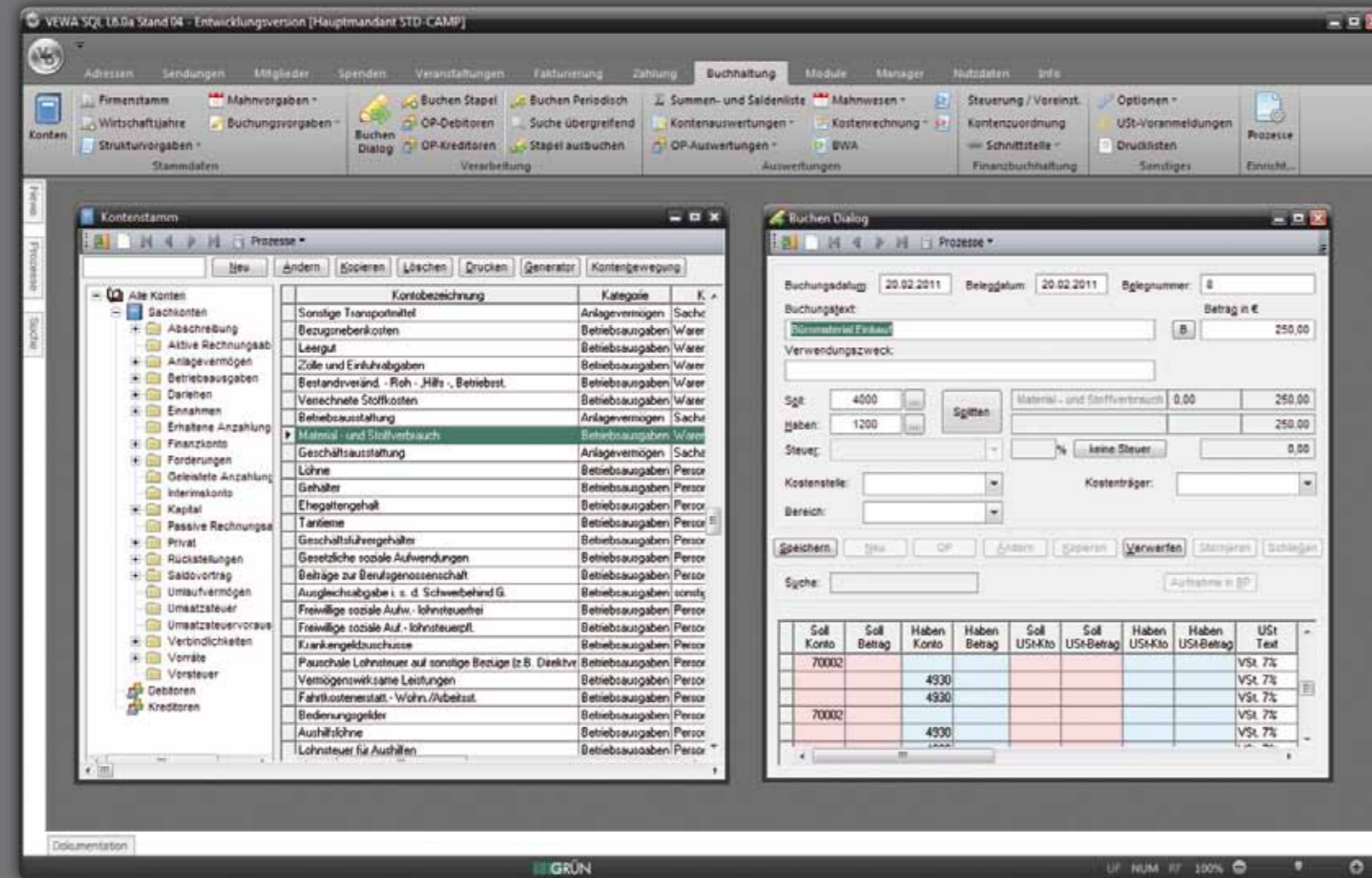

Finanzbuchhaltung

Die GRÜN VEWA6 Finanzbuchhaltung unterstützt als vollständig integrierte, mandanten-, und netzwerkfähige Finanzbuchhaltung die Aufgaben des Finanzwesens in Ihrer Organisation oder Ihrem Unternehmen. Hierdurch können sämtliche Prozesse in Ihrem Hause zentral in GRÜN VEWA6 gesteuert werden – inkl. der Finanzbuchhaltung.

Zum Leistungsumfang der Finanzbuchhaltung zählt ein frei definierbarer Kontenrahmen ebenso, wie die Erstellung der Gewinn- und Verlustrechnung (GuV) und der Bilanz auf Knopfdruck. Durch eine beliebige Gruppierung von Konten und Zwischensummen ergibt sich die Auswertungsstruktur in GRÜN VEWA6 so, wie Sie diese benötigen.

Diverse weitere, teilweise frei definierbare Auswertungen im Bereich Betriebswirtschaftliche Auswertung (BWA), Journale, Summen- und Saldenlisten sowie Umsatzsteuervoranmeldung über das elektronische Elster-Verfahren runden die Leistungsfähigkeit ab.

Weiterhin bietet die Finanzbuchhaltung eine Basis-Kostenrechnung mit der Verbuchung und Auswertung von Kostenstellen und Kostenträgern sowie Bereichen. Gerade die Bereiche werden in eingetragenen Vereinen genutzt, um wirtschaftlichen Geschäftsbetrieb, ideelle Bereiche, Vermögensverwaltung und Zweckbetriebe voneinander zu trennen oder die neue IDW-Richtlinie IDW RS HFA 21 zu erfüllen.

Buchungen

Grundsätzlich stehen im Buchungsbereich der Finanzbuchhaltung Funktionen zur Dialogbuchung, Stapelbuchung sowie zur Hinterlegung von wiederkehrenden Buchungen zur Verfügung. Aufteilungs- und Splittbuchungen sind mit einer unbegrenzten Anzahl von Aufteilungssätzen möglich.

Elektronischer Zahlungsverkehr

Mit dem Zusatzmodul Elektronischer Kontoauszug können Sie eingehende Zahlungen von Debitoren (Beiträge, Spenden, Kundenzahlungen) aus Ihrem Bankkonto einlesen und automatisch verbuchen lassen. Außerdem unterstützt die Finanzbuchhaltung im Banking-Bereich die elektronische Anweisung von Kreditorenrechnungen und unterstützt Sie mit Überweisungsvorschlägen gemäß den jeweils vereinbarten Zahlungszielen.

Flexible Erweiterungen

Die administrativen Manager der GRÜN VEWA6-Lösung sind auch in der Finanzbuchhaltung uneingeschränkt einsatzfähig und können somit die Funktionalität der Buchhaltung durch Einrichtung nahezu grenzenlos erweitern. So können beispielsweise durch den Skript-Manager auch individuelle Schnittstellen oder automatische Stapelbuchungen nach freier Geschäftsvorgabe erzeugt werden.

Highlights

- Vollständig integriert in GRÜN VEWA6
- Mandantenfähige Finanzbuchhaltung
- Beliebig viele Firmen/Mandanten
- Definition von mehreren Bankverbindungen, Mahnfristen, Sammelkontendefinitionen etc.
- Bilanzierung und GuV-Rechnung
- Kontenrahmen frei (Datev SKR 03 als Vorgabe)
- Berichtswesen mit diversen Ausgaben wie Summen-/Saldenliste, Journale etc.
- Betriebswirtschaftliche Auswertung
- Basis-Kostenrechnung und Bereichsabgrenzung
- Banking-Module Zahlungsverkehr
- Controlling-Modul mit Business Intelligence
- OP-Modul

QUERSCHNITTSPROZESSE.

Weitere Module der GRÜN VEWA Familie.

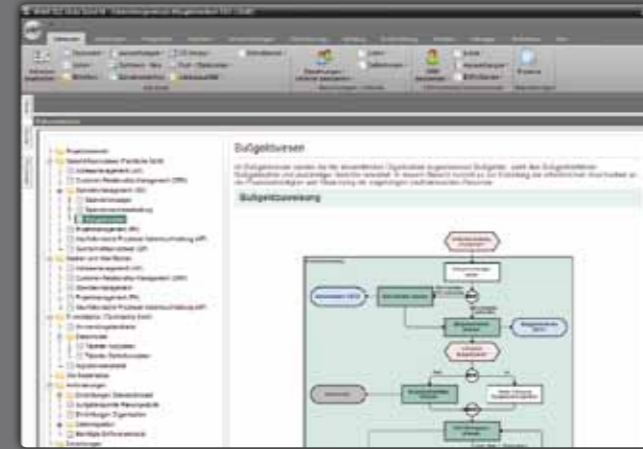
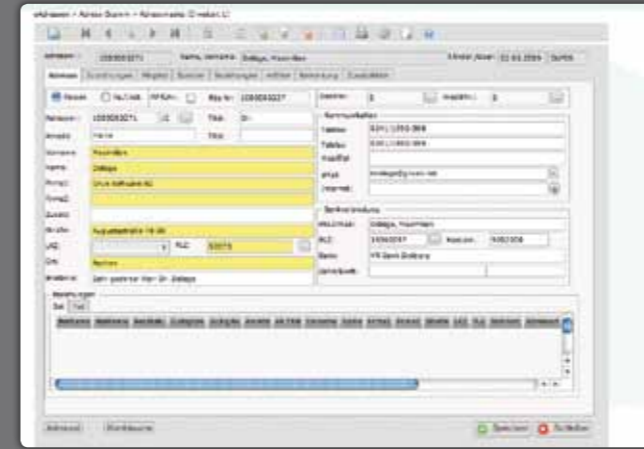
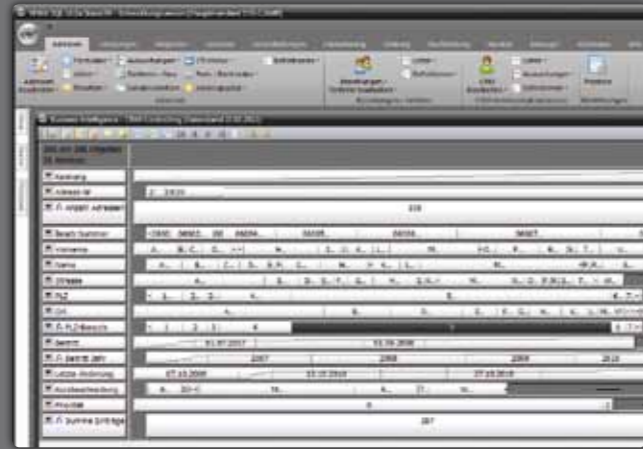

Geomarketing

Mit dem Zusatzmodul Geomarketing können Informationen aus dem GRÜN VEWA6-System in Kartenform geografisch angezeigt und ausgewertet werden. So kann das Modul in Mitgliedsorganisationen bspw. zur Anzeige der Mitgliederverteilung im gesamten Bundesgebiet (flächendeckend je nach Mitgliederbestand anders farbig hervorgehoben) genutzt werden.

Außerdem ist die geografische Auswertung eines Spendenaufrufs möglich (bspw. Flächenfärbung nach Zahlungseingängen auf bestimmte Werbecodes bspw. je PLZ-Gebiet). Hierdurch können Entscheidungen über die zukünftige Verteilung von Spenderpools und den Versand entsprechender Mailings getroffen werden.

Auch in der Planung neuer Veranstaltungs-Reihen oder eines Kongresses, kann die Verteilung der Teilnehmer der Vorjahre zu Rate gezogen werden.

Business Intelligence

Mit dem Zusatzmodul Business Intelligence beantworten Sie alle denkbaren Fragestellungen im Handumdrehen. Bei diesem Modul handelt es sich um ein innovatives Analysewerkzeug, das es ermöglicht schnell, flexibel und fokussiert Daten zu analysieren und zu Entscheidungen zu gelangen, ohne auf detaillierte IT-Kenntnisse angewiesen zu sein. In GRÜN VEWA6 können hierdurch Ad-hoc-Analysen ebenso durchgeführt werden wie Controlling-Tätigkeiten. Das Business Intelligence-Modul besticht durch seine einzigartige Darstellungsmethode – so flexibel und einfach wie Datenanalyse noch nie.

Die Anwendungsbereiche des Zusatzmoduls reichen von der Unterstützung und Steuerung von Marketingaktionen an Mitglieder, Spender oder Teilnehmer, über eine Auswertung des Kommunikationsverhaltens, bis zum Controlling der Buchungsdaten.

Individualisierung über VEWA-Manager

Aufsetzend auf GRÜN VEWA6 Classic können durch ein Customizing (Einrichtung), neben den Abbildungen des Standardmodells, auch individuelle Anforderungen an die Software realisiert werden. Hierdurch wird die Updatefähigkeit unserer Standard-Software nicht beeinträchtigt.

Ein Customizing erfolgt mittels im Standard integrierter Werkzeuge, sog. „Manager“. Zu den Managern zählt der Struktur-Manager, Druck-Manager, Masken-Manager, Menü-Manager oder der Onsite-Datenmanager (ODM). Durch den Onsite-Datenmanager (ODM) können Sie Daten in GRÜN VEWA6 beliebig zusammenstellen (gruppieren, sortieren) und ausgeben. Die angezeigten Felder und deren Anordnung am Bildschirm bestimmen Sie einfach mit der Maus.

Verwaltungs-Community & Online-Prozesse

Unter dem Begriff „Verwaltungs-Community“ verstehen wir einen Bereich – in der Regel zugänglich über die Inter- oder Intranetseite Ihrer Organisation bzw. Unternehmens – in dem Verwaltungsmitarbeiter rein webbrowsersbasiert auf zentral gehaltenen Datenbeständen zugreifen können. Hierbei kann es sich bspw. um Zugriffe von Gliederungen oder Außenstellen handeln. Jede Gliederung erhält dabei nur einen Zugriff auf die jeweils eigenen Datenbestände. Eine Außenstelle erhält bspw. Zugriff auf den Gesamt-Adressbestand, darf jedoch keine kaufmännischen Informationen einsehen. Diese und beliebige weitere Rechte steuern Sie bequem in GRÜN eVEWA. Je nach Ausbau des Gesamtsystems reichen die Funktionen in der Verwaltungs-Community von der Adressverwaltung, Mitglieder-, Spender- und Teilnehmerverwaltung bis hin zur Veranstaltungsverwaltung im Internet.

Dokumentation Projektmodell

Das Projektmodell ist als integrierte Sicht in GRÜN VEWA6 dokumentiert. Auf diesem Weg können für alle eingerichteten Softwareprozesse des Standardmodells zu Basisprozessen und allen Branchenlösungen die Einrichtungsdokumentationen sowie Fachlandkarten und teilweise Ereignisgesteuerte Prozeßketten (EPK'S) direkt erreicht werden. Damit starten wir in GRÜN VEWA6 eine neue Form der Dokumentation, die auch bei Individualisierungen im Projekt leicht veränderbar ist.

Ein Handbuch nach klassischem Vorbild wird lediglich für die Classic-Version mitgeliefert, die restliche Software wird über die Projektmodell Dokumentation erläutert.

Highlights

- Abbildung nahezu jedes denkbaren Prozesses aufbauend auf der GRÜN VEWA6 Classic-Version
- Modularer Aufbau des Gesamtsystems
- Enorme Flexibilität des Systems durch administrative Tools (VEWA-Manager), welche auch auf Kundenseite zur Verfügung stehen.
- Analyse per Mausklick mit Business Intelligence oder Onsite-Datenmanager oder geografische Auswertung mittels Zusatzmodul Geo-Marketing
- Dokumentation Projektmodell aus einem Guss
- Komplett-Integration von Online-Prozessen möglich



Die GRÜN Gruppe

Deutschland

GRÜN Software AG, Hauptsitz

Augustastraße 78 - 80
D - 52070 Aachen
Tel. + 49 (0)2 41 18 90 - 0
www.gruen.net

Österreich

GRÜN Software AG

Am Euro Platz 2
A-1120 Wien
Tel. +43 (0)1 7172 8167
www.gruen.net

Slowakei

GRÜN Slovakia s.r.o.

Staronová 425 / 1
SK - 969 01 Banská Štiavnica
Tel. + 421 (0) 254 43 38 00
www.gruen.sk

Deutschland

GRÜN Software AG

Rungestraße 20 - 22
D - 10179 Berlin
Tel. + 49 (0)30 24 63 17 -35
www.gruen.net

Deutschland

giftGRÜN GmbH

Augustastrasse 78 - 80
D - 52070 Aachen
Tel. + 49 (0)2 41 990 980 -0
www.giftgruen.com

Deutschland

MFplus Service GmbH

Augustastrasse 78 - 80
D - 52070 Aachen
Tel. + 49 (0)2 41 18 90 550
www.mfplus.de

