

GRÜN VEWA6 SPENDENORGANISATIONEN



INTEGRIERTES SPENDENMANAGEMENT.

Fundraising Software vom Marktführer.

GRÜN VEWA6 für Spendenorganisationen

Mit Ihrer Organisation verfolgen Sie die Mission, die Welt ein Stück besser zu machen. Dabei kommt es immer mehr auch auf die Wirksamkeit Ihrer Fundraisingaktivitäten und der Projektarbeit an. Genau hier finden Sie umfassende Unterstützung durch die marktführende Fundraising-Software GRÜN VEWA6. Lassen Sie uns gemeinsam Ihre Ziele erreichen.

Im Kampagnenmanagement der Software werden Selektionen nach Spenderklassifizierungen, Scoringwerten, oder dem Beziehungsmanagement für eine zielgerichtete Ansprache genutzt. Die Spenderverwaltung mit freier Adressstruktur und via GRÜN eVEWA erweiterbarem Spenderportal im Internet lässt keine Wünsche offen. Ihre Spender können ihre Adresse selbst ändern und erhalten individuelles Feedback zu ihrem Projekt. Eingehende Spenden werden neben der Internetspende auch via elektronischem Kontoauszug oder Lastschriftverfahren automatisch verbucht, Business Intelligence-, RFM, Pareto oder Lifetime Value Analysen ermöglichen umfassende Auswertungen. Funktionen zu Legaten, Bußgeldwesen und Zustiftungen runden die Leistungsfähigkeit ab.



**Stiftung Menschen für Menschen
Karlheinz Böhm's Äthiopienhilfe**
Axel Haasis
Geschäftsführer

„GRÜN VEWA ermöglicht uns einen reibungslosen und schnellen Arbeitsablauf und erhöht die Bereitschaft unserer Spender, eine regelmäßige Unterstützung unserer Arbeit zu leisten.“

KAMPAGNENMANAGEMENT.

Integriert von der Planung bis zur Auswertung.

The screenshot displays the GRÜN VEWA6 software interface, which is used for campaign management. The main window is titled 'VEWA SQL L6.0a Stand 04 - Entwicklungsversion [Hauptmandant STD-CAMP]'. The interface is divided into several panes:

- Top Menu:** Includes 'Adressen', 'Sendungen', 'Mitglieder', 'Spenden', 'Veranstaltungen', 'Fakturierung', 'Zahlung', 'Buchhaltung', 'Module', 'Manager', 'Nutzdaten', and 'Info'.
- Toolbar:** Contains various icons for actions like 'Spenden bearbeiten', 'Aktionen bearbeiten', 'Fundraising', 'Einzel', 'Sammel', 'Dankesbriefe', 'Druck', 'Aktionen', 'Liste', 'Bußgeld bearbeiten', 'Gerichte', 'Definitionen', 'eSpenden', and 'Prozesse'.
- Aktions-Stamm (Campaigns):** A table listing campaigns with columns for 'Aktion', 'KurzBez', 'Konto', 'NachbVor', 'Art Bed', and 'Beginn'.

Aktion	KurzBez	Konto	NachbVor	Art Bed	Beginn
01	Frauenkrankenhaus	8220	R		01.01.2007
89	Freie Spende	8200	E	R	01.01.2009
02	Kinder in der Dritten Welt	8221	S		01.02.2005
04	Patenschaften Peru	8224	E		01.01.2009
03	Spende Tropensturm	8223	E	R	22.08.2007
20	Soforthilfe für Indonesien	8300	S	R	01.10.2009
123456	Testaktion	8224			01.01.2009
- Adressen bearbeiten (Address Management):** Shows details for 'Mustersen, Marc Mustersen GmbH' with fields for 'Adressnr.', 'Firma/Institution', and 'Länder/User'. It includes a 'Spenden' section with fields for '1. Aktion', 'Dat1. Sp.', 'Kurz 1. Sp.', 'Aktion', and 'Ietz. Spen'. Below this is a 'Spendenhistorie' table.

Buchungsdatum	Haben Brutto	Gegenkonto	Konto	Aktion	Werbeocode	Buchtext
05.10.2009	1500,00	0120	8223	03	030000002	Tropensturm
- Vorschau: Spendenentwicklung - Monatsvergleich:** A line chart showing 'Gesamtspenden im Jahr 2010' (Total donations in 2010) across the months from January to December. The y-axis ranges from 0,00 to 600,00. The chart shows a significant peak in August.
- Spendenzusage (Donation Usage):** A table showing donation usage with columns for 'Aktion', 'Per. Betr.', 'DatLänder', 'DatSollst.', 'EndeSoll', 'ErsteSoll', 'Konto', and 'LangBez'.

Aktion	Per. Betr.	DatLänder	DatSollst.	EndeSoll	ErsteSoll	Konto	LangBez
03	1500,00	18.09.2008	02.03.2010		01.09.2008	8223	Soforthilfe für die Tropensturm-Opfer in Birma

Kampagnenmanagement

GRÜN VEWA6 unterstützt Sie optimal bei der Planung und Durchführung Ihrer Kampagnen und Spendenaktionen. So können Sie in einem mehrstufigen Verfahren Ihre Maßnahmen – ‚warme‘ und ‚kalte‘ Mailings, Online-Kampagnen, Stand- oder Telefonwerbung etc. – planen und per Knopfdruck mit dem Empfängerkreis Ihres Mailings verknüpfen. Bei der Zuordnung von Adresspools zu einem Mailing können Plan- und Ist-Werte berücksichtigt werden – Sie steuern einfach den Erfolg Ihrer Maßnahmen. GRÜN VEWA6 unterstützt Sie dabei, ein optimales Ergebnis zu erzielen. Zur Ermittlung der potentiellen Spenderpools nutzen Sie das integrierte Selektionswesen von GRÜN VEWA6 mit vielen neuen und innovativen Features und Funktionen: Beziehen Sie doch einfach geografische Komponenten bei der Planung Ihres Mailings mit ein und nutzen das neue Zusatzmodul Geomarketing. Visualisieren Sie Ihr Ergebnis einfach in Form von ‚Landkarten‘ – per Knopfdruck aus der GRÜN VEWA6-Software. Neben den klassischen Prozessen im Fundraising unterstützt die Branchensoftware durch das Zusatz-

modul Bußgeldwesen auch alle denkbaren Prozesse in diesem Bereich, inkl. der Verwaltung der Gerichte, dem Büßer selber und den relevanten prozessbeteiligten Personen (Ansprechpartner vor Gericht, Anwälte usw.). Die Bußgeldzahlung selber kann einmalig erfolgen, aber auch einem individuell vereinbarten Zahlungsplan folgen. Behalten Sie den Überblick – die gesamte Datenlage inkl. Schriftverkehr (Eröffnungsschreiben, Mahnwesen an den Büßer oder das Gericht etc.) erfolgt automatisch aus GRÜN VEWA6 heraus und steht Ihnen jederzeit zur Verfügung.

Ebenso werden auch Prozesse im Erbschaftsmanagement (Legate), Stiftungen sowie die Verwaltung von Sammlungen und Anlass-Spenden durch unsere Fundraising-Lösung unterstützt.

Highlights

- Planung und Durchführung von Kampagnen bzw. Aktionen inkl. Werbeodes
- Unterstützung von Haus- und Fremddaten (Import/ Export, Nutzungseinschränkung, Abgleiche etc.)
- Einfaches Handling großer Adressbestände und komfortable Selektion der Spenderpools
- Mailingwesen mit Exporten an den Lettershop oder eigene Aussendung als Post-Mailing oder E-Mailing
- Rückläuferverarbeitung, Postadress-Abgleich, Referenzdatenbestände, Datenanreicherung etc.
- Verschmelzung von klassischem Fundraising und Aktivitäten im Online-Spendenmarketing (E-Mailings, Newsletter, Online-Spendenportal, SMS – Spenden etc.)
- Umfangreiche Analysen mit Return on Invest (ROI), RFM, Responserate, Scoring, Klassifizierung uvm.

SPEZIALISIERT BIS INS DETAIL.

Das Ergebnis aus 20 Jahren Fundraising-KnowHow.

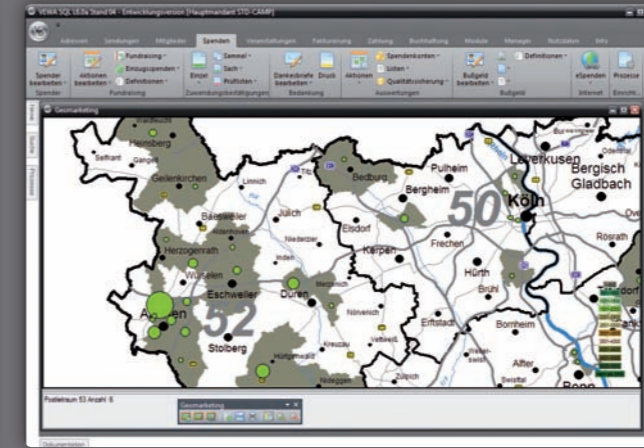
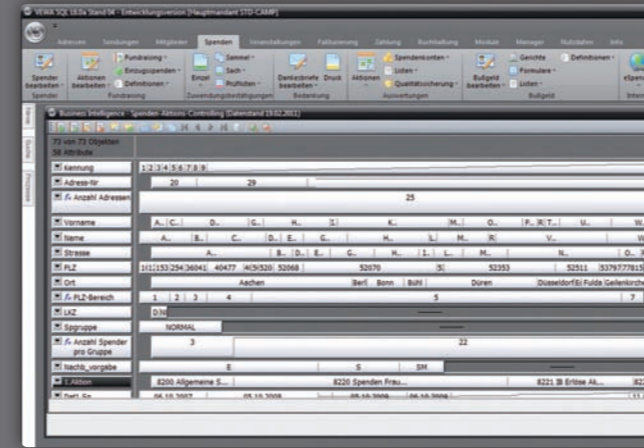
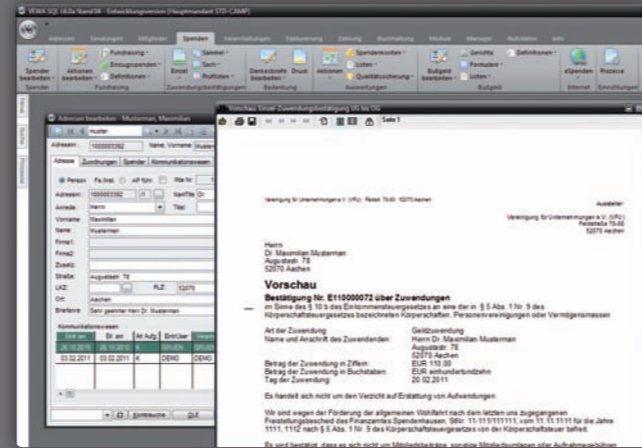
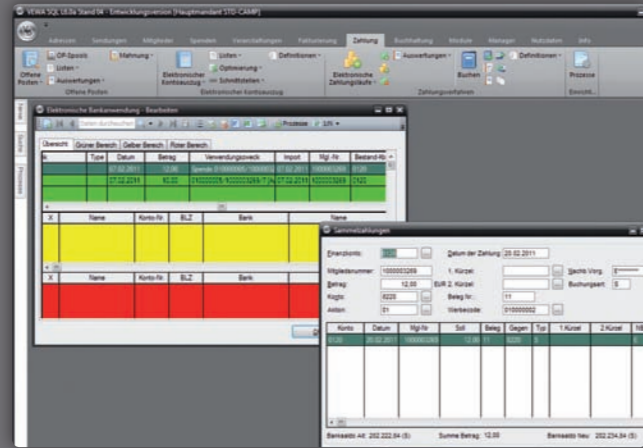
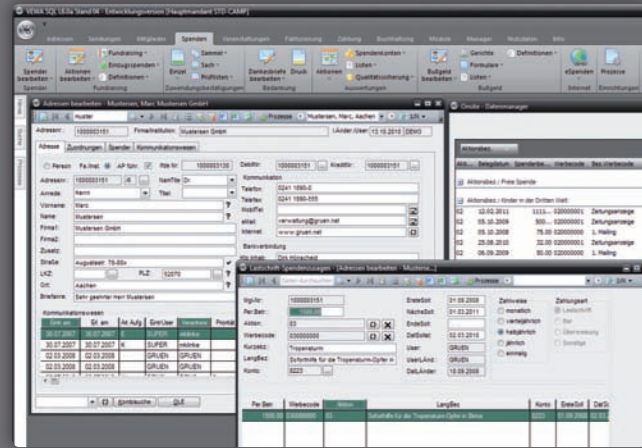

Spenderverwaltung

Ihre Spender können mit sämtlichen Informationen in GRÜN VEWA6 verwaltet werden. Einschränkungen gibt es durch die Flexibilität des Systems keine. Das Beziehungsnetzwerk Ihrer Spender können Sie in GRÜN VEWA6 abbilden: ob Familie, Mitarbeiter, Funktionär oder VIP. Sie haben stets alle Beziehungen im Blick. Alle Informationen und Kennzahlen stehen bei der Einzelspenderbetrachtung kompakt auf einen Blick zur Verfügung. GRÜN VEWA6 gibt Ihnen die Antwort auf Ihre Fragen und unterstützt Sie somit optimal bei der Erstellung der Spenderpools. Funktionen zur Adressanreicherung (bspw. mittels Klick-Tel-Einbindung) und zur Verbesserung der Adressqualität mit Referenzdatenbeständen, sowie ein innovatives Konzept zum Umgang mit Dubletten runden die Leistungsfähigkeit im Bereich der Adress- und Spenderverwaltung ab.

Spendenbuchhaltung & Zahlungsverkehr

Bekommen Sie Ihre Einzelspender, Dauerspender und Lastschriftspender noch besser in den Griff, und vor allem: sparen Sie Zeit! Eingehende Spendenzahlungen können manuell erfasst oder auch durch den Elektronischen Kontoauszug Ihrer Bank eingelezen und automatisch weiterverarbeitet werden. Die integrierte Spendererkennung unterscheidet hierbei Spendeingänge aus der Hausliste, oder auch aus Fremddlisten. Es können beliebige Teilzeichenketten im Mehrzweckfeld des Überweisungsträgers interpretiert werden, um anschließend die bespendete Aktion bzw. den Werbecode vorzuschlagen. Auch Spendeingänge von Neuspendern können automatisiert verarbeitet werden. Für nicht komplette Spender-Adressen stehen diverse Verfahren zur Recherche & Anreicherung zur Verfügung. Weiterhin ist ein flexibler Lastschrifteneinzug von Spendenzusagen möglich – natürlich auch mit SEPA.

Zuwendungsbestätigung & Bedankung

GRÜN VEWA6 unterstützt Sie bei der automatisierten Erstellung von Einzel- und Sammel-Zuwendungsbestätigungen, sowie Sach-Zuwendungsbestätigungen, nach den jeweils aktuellen Richtlinien des Bundesfinanzministeriums.

Neben der Erstausstellung von Bestätigungen können selbstverständlich auch Kopien und Zweitausstellungen einfach und komfortabel erzeugt werden.

Das Dankwesen kann aktionsbezogen, rollierend oder individuell – bspw. in der Großspenderbetreuung – erfolgen. Hierzu können frei gestaltbare Vorlagen aus GRÜN VEWA6, oder alternativ auch aus MS Word genutzt werden. Überdies stehen Funktionalitäten zur Qualitätssicherung bspw. mit Prüflisten zur Bestätigung und Bedankung zur Verfügung.

Spendenanalyse & Controlling

Mit GRÜN VEWA6 haben Sie Ihre Daten im Griff – hierzu stellen wir Ihnen leistungsfähige Analyse-Werkzeuge zur Verfügung. Sie möchten praktisch jede nur denkbare Fragestellung sofort beantworten können?

Sie möchten wissen, wie hoch die Spendenerlöse eines bestimmten Mailings waren? Oder Sie gehen der Frage nach, warum ein Mailing besonders gut funktioniert hat?

Diese und andere Fragen beantwortet Ihnen das Zusatzmodul Business Intelligence (BIM). Ad-hoc – per Mausclick. Durch den Onsite-Datenmanager (ODM) können Sie Daten in GRÜN VEWA6 beliebig zusammenstellen und ausgeben. Die angezeigten Felder und deren Anordnung am Bildschirm bestimmen Sie einfach mit der Maus.

Geo-Marketing & Projektverwaltung

Durch die Nutzung der Zusatzmodule Geomarketing und Projektverwaltung wird die GRÜN VEWA6-Branchenlösung um wesentliche Funktionalitäten im Bereich des geografischen Marketings und der Mittelverwendung erweitert.

Mit dem Geomarketing-Modul lässt sich genau analysieren, woher welche Spender mit welchem Spendenverhalten stammen.

Die Projektverwaltung umfasst die Verwaltung der Projekt-Stammdaten, der Projektpartner mit allen hierzu erforderlichen Informationen und bietet Funktionen im Bereich des Sitzungsmanagements mit einem Antragswesen, inkl. Prüfung flexibler Förderrichtlinien & Dokumentenverwaltung. Ebenso wird der gesamte Bereich der Mittelverwaltung mit Bewilligungen, Freigaben & Auszahlungen abgebildet.

Online-Spendenmarketing & Spendenportal

GRÜN VEWA6 ist die marktführende Verwaltungslösung für Spendenorganisationen im Backoffice. Eine Erweiterung um das webbasierte eVEWA-System eröffnet Ihrer Organisation neue Wege der Spendergewinnung und Spenderbindung im Online-Marketing. Mit dem eSpenden-Modul können Ihre Web-Besucher online Spenden und dabei gezielt bestimmte Projekte unterstützen. Die Spendenzusage kann datenbankbasiert sofort in GRÜN VEWA6 weiterverarbeitet werden. In Kombination mit dem eAdressen-Modul entsteht eine Spender-Community auf Ihrer Webseite – ermöglichen Sie Ihren Spendern neben der Adressänderung einen Einblick in getätigte Spenden und den Werdegang des unterstützten Projektes. Mit GRÜN eVEWA verfügen Sie über die Möglichkeiten, welche bspw. eine Social Media Integration in bestehende Netzwerke bietet.



Die GRÜN Gruppe

Deutschland

GRÜN Software AG, Hauptsitz

Augustastr. 78 - 80
D - 52070 Aachen
Tel. + 49 (0)2 41 18 90 - 0
www.gruen.net

Österreich

GRÜN Software AG

Am Euro Platz 2
A-1120 Wien
Tel. +43 (0)1 7172 8167
www.gruen.net

Slowakei

GRÜN Slovakia s.r.o.

Staronová 425 / 1
SK - 969 01 Banská Štiavnica
Tel. + 421 (0) 254 43 38 00
www.gruen.sk

Deutschland

GRÜN Software AG

Rungestra. 20 - 22
D - 10179 Berlin
Tel. + 49 (0)30 24 63 17 -35
www.gruen.net

Deutschland

giftGRÜN GmbH

Augustastr. 78 - 80
D - 52070 Aachen
Tel. + 49 (0)2 41 990 980 -0
www.giftgruen.com

Deutschland

MFplus Service GmbH

Augustastr. 78 - 80
D - 52070 Aachen
Tel. + 49 (0)2 41 18 90 550
www.mfplus.de

